Mittelstand-Digital
Zentrum
Chemnitz

Interaktiver Workshop | 30.06.2022

Mitarbeiterkommunikation: Reden ist Silber, Software ist Gold?

Uhrzeit: 17:00 bis 19:00 Uhr

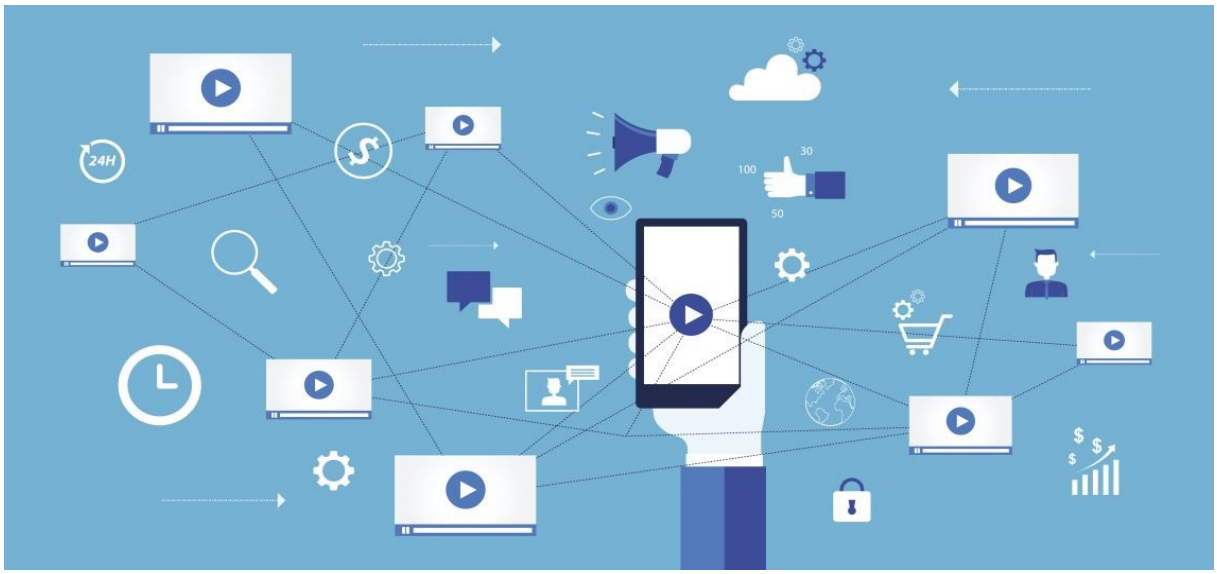

Foto: Thinkstock/TCmake_photo

Nutzen für das Unternehmen:

Mitarbeiter sind das Gold der Zukunft – und so möchten sie auch informiert, eingebunden und gefragt werden. Das stellt die traditionelle Unternehmensführung auf den Kopf, da sich auf einmal Redebedarf in die unterschiedlichsten Richtungen ergibt.

Die Veranstaltungen mit Praktikern möchte dazu Möglichkeiten aufzeigen, mit der Informationsflut und dem Informationsbedarf umzugehen. Es diskutieren und berichten für Sie die Unternehmensberatung mit dem Mitarbeiterfokus, Personal Qonzept®, die Diamant Fahrradwerke, der bekannten und noch immer regional produzierenden Weltmarke aus Hartmannsdorf mit ca. 500 Mitarbeitern und die Friedrich GmbH, Spezialist für Edelstahl-Sonderfertigung aus Grünhain-Beierfeld mit ca. 50 Mitarbeitern.

Was erwartet Sie?

1. **Mitarbeiterkommunikation - Wann ist zu wenig geredet und wann zu viel?**

Dominique Teuber von Personal Qonzept® beantwortet die Fragen rund um unternehmensinterne Gesprächsformate und Informationsbedarfe:

- Was ist Interne Kommunikation und wozu brauche ich das?
- Welche Möglichkeiten gibt es, diese Aufgabe umzusetzen?
- Und ab wann brauche ich eine digitale Version?

2. **Best Practice Diamant Fahrradwerke: Bericht aus dem Kommunikationsalltag** mit einer Mitarbeiter-App

3. **Fragerunde mit Teilnehmerfragen rund um die Nutzung einer Mitarbeiter-App mit:**

- Christiane Heinold, Leiterin Personal der Diamant Fahrradwerke
- Mathias Friedrich, Geschäftsführer der Friedrich GmbH
- Dominique Teuber, Inhaberin von Personal Qonzept®

Die Teilnahme ist kostenfrei.

Mittelstand-Digital

Gefördert durch:
Bundesministerium für Wirtschaft und Klimaschutz
aufgrund eines Beschlusses des Deutschen Bundestages

Mittelstand-Digital
Zentrum
Chemnitz

Voraussetzungen:	geeignet für Unternehmen aus der Fertigung ab ca. 25 MA
Veranstaltungsort:	Brauerei Gasthof Zwönitz (Sudhaus) Grünhainer Str. 15, 08297 Zwönitz
Teilnehmende:	max. 40
Anmeldung:	bis 28.06.2022 unter https://digitalzentrum-chemnitz.de/veranstaltungen/
Ansprechpartner:	Matthias Haase Tel.: +49 3733 145 165 E-Mail: matthias.haase@digitalzentrum-chemnitz.de

Mittelstand-Digital

Gefördert durch:
Bundesministerium für Wirtschaft und Klimaschutz
aufgrund eines Beschlusses des Deutschen Bundestages